朝鮮日報

美對伊賠償抛棄

英、南阿、印度、濠、加等도追隨

【巴里十二日發 AP合同】巴里媾和會議에서美側은 伊太利에對한賠償要求額二百億弗을 抛棄하겠다고 發表하고同時에 財政이困難한 國家에 援與된 借款을 賠償으로 使用하여서는 않될것이라고 警告하였다 이에關聯하야 美側代表「소-프」氏는 伊太利媾和條項經濟委員會에서 다음과같이 말하였다 美國은 世界第二次大戰에 三千三百五十億弗을 消費하였다 우리는 伊太利의 再建을爲하야 賠償要求를 取消한다 賠償要求보다도 도리혀 現在까지 伊太利再建을 爲하야 十億弗을 援與하고있는것이다 따라서 伊太利에對한 美側의援助가 賠償의 形式으로 「시他」에 流出된다는것은 容認할수없다 우리의關心은 伊太利에對한 莫大한賠償額과 伊太利의 支拂能力을 調停시키는데있다 따라서 美國은 一億弗이나되는 伊太利占領費조차 要求치않을뿐더러 勿論伊太利에對하야賠償을要求하지않으면 않될國家도있을것이나 이것은다만 그國家의再建을爲한目的으로 要求되어야할것이며 伊太利에對한報復手段으로서 要求되어서는않된다」 그런데美英에呼應하야南阿 印度濠洲、加奈陀도亦是伊太利로부터의賠償要求를抛棄하였다

알希國境險惡化

一個月以來衝突事件頻發

【뉴-욕十三日發AP合同】「뉴-욕·타임스」報道에依하면 百二十門의大砲가 「유-고스라비아」方面으로부터 「알바니아」에補給되어 希臘國境地帶에配置되고있으며 過去一個月間同國境間에衝突이 頻繁히 發生하야 現在二百名의 「알바니아」軍人이負傷을 입어加療中이라한다 한편 「바로나」港에는機雷가 敷設되었고 全「알바니아」海岸에 걸쳐 防備가強化되고있다한다 그리고希臘國境에 配置된 「알바니아」兵은 「유-고」에서 製造된多量의夏服을입고있으며 [illegible] 準備中이라하는데 이들의 「알바니아」軍總數는 約七萬名에達한다한다

自由意思에依한 商議新出發

지난八月二十五日公布된 法令第百號商工會議所令의廢止로 在來의商工會議所가 一掃됨에따라 지난七月十五日附로 正式認可된 朝鮮京城商工會議所에서는 最近一般商工人의純粹한 自由意思에依한會員을募集中이라한다 그런데同會議所에서는 오는 十七日下午一時半殖銀會議室에서 同會議所發起人會를開催하고 新出發에 對한諸事項을討議하리라한다

「트리에스트」問題로 「유」、伊直接交涉

【巴里十二日發 合同】「로이타」通信에依하면 「유-고」政府는最近直接伊太利政府와 「트리에스트」에對한伊太利 「유-고」의共同主權設定을骨子로한交涉을開始하였다고한다 이交涉이成功되면 「트리에스트」地區에對한UN管理를中心으로하는四大國의協定은根底로부터顚覆시키게될것으로 注目된다

美代表不當指摘

勃對希領土要求

【巴里十二日發AP合同】巴里媾和會議席上에서 美側代表는 蘇聯支持下의勃牙利가 希臘으로부터 領土를要求한것은 不當하다고 言明하였으나 希臘이勃牙利로부터 要求하는 領土는 美側의 同情的贊意를 받을것이라고 말하였다

「유고」側의要求強硬

【巴里十三日發 AP合同】媾和會議에서 「유-고스라비아」側은 萬若「유-고」要求가容納되지않는다면 「유-고」는 聯合國間의信義抛棄까지도 考慮하고있다고 警告한바있었다 即「유-고」外相代理「아렉슈·베부라」博士는 다음과같이 主張하였다 萬若「고-리치아」地方이「유-고」에 割讓되지않는다면 重大한結果를招來할것이다 그리고 同氏는伊「유」國境에關한「유-고」側主張에도言及하였다한다

王世杰氏歸國

【巴里十一日發共立】中國外交部長 王世杰氏는 歸國하기爲하야 巴里를出發하였다 同氏는巴里出發直前 中國政府는 美國務長官번스氏의 日本武裝解除를爲한 二十五個年占領條約을 全面的으로 支持한다고 말하였다

美蘇將校一行 十二日平壤向發

美軍將校와 婦人各二人、蘇聯將校와 同伴婦人各一人은 十二日上午十一時美軍將校「멜포슨」少尉「하-노」軍曹蘇聯將校二名의 護送課에서美軍隊時列車(各車一輛 美軍自動車二臺를실흔無蓋貨車一輛)로 京城을出發하야 平壤으로向하였는데 日用品其他「레쏘링」二「드람」을 携帶한것을보면 長久間平壤에 滯在할것으로 推測된다

美軍墺國撤退時期

【紐育十一日發共立】墺太利美占領軍發表에依하면 美軍은 墺太利媾和條約調印後四個月以內에 墺太利로부터撤退할것이라 한다

日本人還送하라

對蘇示威運動

【東京十二日發AP合同】東京에서는처음으로 對蘇實的인示威運動이展開되었다한다 即五、六千名의群衆은宮城廣場에集合하야 蘇聯에對한示威를開始하고 蘇聯大使館前에이르러 滿洲、其他地區로부터 日本人을送還하라고 要求하였다 蘇聯占領地區에있는 日本人의即時送還을要求하는陳情書는「맥아-더」將軍、日本政府、蘇聯大使館에 傳達되었다

適材適所에登用시켜 通譯政治의弊端是正

咸韓民黨宣傳部長談

韓國民主黨宣傳部長咸尚勳氏는 十三日記者團과 會見하고 다음과같이 談話를發表하였다

一、不日內로軍政廳에서 行政機關을朝鮮人에게 移讓한다고言明하였는데 多少晩時之感이있으나 朝鮮人이直接責任을지느니만큼 有爲有能한人物을 適材適所에 登用하여 從來의通譯政治란 非難을 듣지않도록하여야할것이다

一、立法機關에 關한制度는 아직 發表되지않았으나 民選이거나 官選이거나를 莫論하고 過去日帝時代의 議員은 勿論 中樞院參議道府邑會議員 官僚等親日分子가登場하고 獨立運動者愛國者等이 如前히 蟄伏되고마는 不公平한制度가되지않어야할것이다

美國의對中政策

不遠重大段階에直面

위싱톤 타임스紙論評

【華盛頓十二日發AP合同】「워싱톤·스타」紙의 時事評論家「콘스탄틴·브라운」氏는中國狀態에對하여 다음과같이論評하였다 中國의和平을樹立하라는 美「마-샬」特使의努力은窮境에到達한것이事實이나 이로因하여國共兩側의衝突은擴大될것이므로 當分間兩側의協調는바랄수없을것이다 何如間 國共衝突은純全한軍事的衝突이라는것보다도 西歐的民主主義思想과 共產主義「이데오로기-」間의衝突이다 早晩間「트」美大統領은 繼續하여中央側을援助하느냐 或은援助를中止하느냐를決定할重大段階에 當面할것이다 그러나萬若美側이中央側에援助를中止한다면 蘇聯勢力이中國에侵入한다는事實을 우리는銘記하여야할것이다

紐育休業者二百萬

트럭罷業

【紐育十三日UP發朝通】國際貨物自動車運轉手組合長「다니엘」J「토빈」氏는 非組合貨物自動車에對한監視와 運行阻止行動을中止하라 [illegible] 紐育市의休業者數는約二百萬名이나된다고한다

美海員罷業件 白亞館에回附

【華盛頓十二日發UP朝通】賃金安定局은 美國勞總同盟傘下의 二海員勞組의賃金引上要求를拒否하고 이紛爭의解決을 白亞館에回附하였다 이로말미암아 海運勞組는 罷業을繼續하고 政府의賃金政策에對하야 全面的反對를表明할 形勢를보이고있다

中國赤化에警告

紐育「헤랄드트리뷴」紙

【紐育十三日UP發朝通】「뉴-욕헤랄드트리뷴」紙는 社說에서 다음과같이論評하였다 「中國共產黨은最近의軍事的敗北에도不拘하고 自黨에게特別히有利한條件이않이면 國民政府와의協力을拒否하고있는點으로보아 蘇聯의支持를期待하고있는것이分明하다 中國의內亂은美蘇對立으로發展할危險性이濃厚하다 中國赤化를企圖하는共產黨의計劃은 過去에太平洋戰爭을惹起시킨日本帝國主義보다 더危險한것이다 어떠한美國人도健全한常識을가진者로서는 蘇聯의中國支配를默認할수없다」

中央軍救援隊 大同에急進中

【北平十三日UP發朝通】中인中央軍은 十一日共[illegible]을占領하였 同報道에依하면 [illegible]領한 中央軍은 오래동안 共產軍의重圍에빠져있는 大同(察寧南內部古北口附近에서河北方六十哩)을救援하기爲하야 省內의 第十一戰區中央軍과 連絡하였다한다 이 中央軍의部隊가 熱河省에移動할수있도록될것이며 그結果로 張家口에對한 中央軍의進擊과 熱河省의中央軍掃蕩作戰은促進될것으로 期待된다

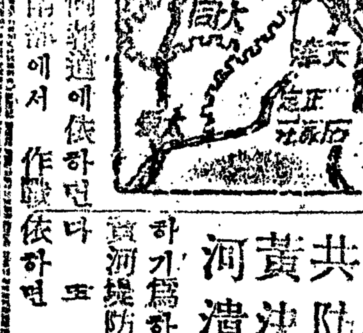

南北中央軍 古北口連絡

【北平十三日UP發朝通】官邊側의發表에依하면 杜聿明將軍麾下의中央軍滿洲派遣部隊는 熱河[illegible] 軍은古北口를占領한後 察哈爾省으로도 進擊을繼續하고있는데 한편 察哈爾省內中共軍은 增強部隊를强化하고있다한다

駐中美陸戰隊司令 「하워-드」少將赴任

【天津十三日發AP合同】今般「워싱톤」으로부터 當地에來着한「싸무엘·하워-드」少將은 「록키-」少將後任으로 駐中美陸戰隊司令官에 就任하였다한다

美蘇對立의諸樣相

A·P時事評論家「안」氏評

【워싱톤十三日發AP合同】AP時事評論家「안」氏는美蘇對立에關하야 다음과같이論하였다

過去一年間에있어서美蘇는平和機構等會議에서現實的으로衝突을거듭하여왔다 이것은美側이 主義를爲하야鬪爭을開始한데起因하는것이다 以下個別的으로一瞥하기로한다

巴里媾和會議 巴里媾和會議에서는美蘇衝突로 미암아兩國間에는激論이 交換되였다 이것은이미世人이周知하는바다 即㈠蘇聯側은四大强國이媾和條項을作成하는데있어서決定權의保有를主張하였는데 美側은 媾和會議에參加한全國家前敵國까지도發言權을 주어야한다고 主張하였다 ㈡로美側은 媾和會議를 可及的速히 開催하고 媾和條項을 決定하야 歐羅巴를平常狀態로回復시키어 再建邁進하도록 努力할것을 主張하였으나 蘇聯은 可能限度內에서 歐羅巴媾和條項締結을遲延시키려고 努力하였다 그後巴里媾和會議가開催되자 蘇聯側은 票決問題까지 四相이決定할것을 主張하였으나 美側은 全代表가決定할것이라고 反對하였다 現在巴里媾和會議에서 美蘇間의衝突은 아직도繼續되는中이다

中歐問題 「알타」、「포쓰담」會議에 依하야 聯合國側의 協力은 이地區에對해서 相互言約된바 있었으나 「루-마니아」、勃牙利等에 樹立된 政府는 蘇聯支持下의 一黨政治에 不過하다 美英側은反對黨을 參加시켜 廣範圍로再編할것을主張하고있다 또 美英側은 經濟的으로 戰災로말미암아 打擊을받은國家를再建시키는데 協力할것을 要望하고있으나 蘇聯은이에應하지않았고 歐羅巴의經濟的混亂狀態가 長期的으로繼續하면 繼續할수록 共產主義는 共鳴者를獲得하는데 有利하다고 믿고있는것이다

獨逸問題 三巨頭는「포츠담」會議에서「四個國이 占領하는期限」獨逸을 經濟的統一體로 認定할것을 言約하였으나 事實上獨逸은 四個國으로 [illegible] 經濟的統一은 [illegible] 獨逸經濟도 [illegible] 的復興에 一大支障을 받고있다 지난七月十日 蘇聯外相「모로토프」는 獨逸의中央政府樹立 必要性을 力說하였는데 「포쓰담」會議에서는 [illegible] 政府樹立을 遲延시키기로 [illegible] 國은獨逸을可及的速히 經濟的으로統一시킬必要를「포쓰담」에서力說하였으나 [illegible] 時期까지保留하는것이었다 그럼으로「번스」美國務長官은 이에 [illegible] 「스튜트가-드」에서 獨逸自治政府樹立必要를 力說하였든것이다

朝鮮問題 朝鮮問題解決을爲한 美蘇共同委員會는 蘇聯側이 捺印式討議를朝鮮人에게 强要하고자함으로 決裂된것이다 美側으로서는 最後決定이 採決되기前에 朝鮮人의 自由發言을參酌하자는것이다

佛印駐屯中英兵撤退

【河內十一日發共立】佛印駐屯中國軍最後部隊인 第六十七師團은 十八日海防을出發하여 上海로 歸還하리라고한다

中共黃河堤防決潰

【南京十二日發AP合同】中央政府側報道에依하면 中共軍은 中央軍의進擊을阻止하기爲하야 河北省에서 黃河堤防을決潰시켰다한다 또 中央通訊報道에依하면 中央軍第五十三[illegible]

希臘問題로 英蘇激論

UN安保理事會에서

【레이크석세스十二日UP發朝通】UN安全保障理事會의 [illegible]代表는 英國의希臘援助는 世界平和에 危險을주는것이라는 「우크라이나」의抗議를 싸고서로 [illegible] 論爭은 會議에이르러 [illegible] 達하였다 蘇聯代表「크로미코」氏는 激昂하야 英代表「카도간」氏를 無責任하다고 非難하고 그가英軍을 「殺戮과掠奪의軍隊」라고 非難하였다 [illegible] 이를拒絶하고 希臘에駐屯하고있는 英國軍隊에는 [illegible] 하야 많은 非難이 있었음에도 不拘하고 그는 [illegible]에 對하여서는 아모런 非難도 하지않었다고 말하였다

希臘問題에 佛妥協案提出?

【레이크석세스十三日UP發朝通】安保理事會는 十三日再開하여 過去二週間來의希臘問題에關한討議를 繼續하기로되었는데 佛蘭西代表는英國과希臘이 「반칸」의平和를 危害하고있다는 蘇聯의主張을 [illegible] 希臘 「알바[illegible]

「콤민테른」은存在?

華府當局의異常한關心

AP時事評論家評

【워싱톤十三日發AP合同】AP時事評論家「[illegible]」氏는「콤민테른」에關하야 다음과같이論評하였다 [illegible] 을내며야할것이다 戰時中 各國大衆은 共產主義에對한 希望을 가졌였고 現在그들은 共產主義에 共鳴하고있다」라고만하였었다 華府官邊側에서는 蘇聯과正式으로 아무런關聯이없는 蘇聯人外의 共產主義者[illegible] 「콤민테른」은 解散되었다 그럼에도不拘하고 美側은「크레무린」과 世界各地共產黨員과의 緊密한聯關이있음을 當然視하고있다 따라서 美國務省當局에서는 萬若英·華府關係가 繼續緊張化한다면 蘇聯은 美國內에共產主義活動을波及시키고져 努力할것이라는것을 豫測하고있다 美外交當局의興味는 前「콤민테른」委員長인「우크라이나」外相「마누일스키」氏의演說이다 氏는「共產主義者는 이미世界的으로 勢力을喪失하였다」는 생각[illegible]다는데對하야 이를正式으로否定할수는없는것이다 그러나歐洲狀態에對한外交界側에서는事實上歐洲에 있어서共產主義는 戰爭直後에있어서 强烈하였으나 [illegible] 와같이 强烈하지 못하다라고 主張하고있다

UN總會延期

卅七個國이贊同

【레이크석세스十三日發AP合同】UN事務總長「트리그브·리-」氏發表에依하면 UN總會를 十月二十三日로 延期하자는데對하야 卅七個國의 大多數는 延期案에 贊同하는것이 確實하여젔다

「트」大統領再出馬未定

【미조리州제퍼손市十二日UP發朝通】民主黨「미조리」州大會에서는 民主黨全國大會에對하야 一九四八年에第二期大統領으로「트루만」大統領을 指名할것을 要請하였다 「트루만」大統領은 同大會에 祝電을 發送하였으나 그中에서 그는 次期大統領出馬에 關하여는 言及하지않었다

人事消息

△李鍾萬氏(朝鮮產業建設協會會長) △朴永根氏(同副會長) △李宗煥氏(同副會長) △申東洗氏(同副會長) △金奎杰氏(同常務理事) △崔錫鎭氏(協仁同志會顧問) 人事次來社

타이피스트 生徒募集

募集人員 若干名
應募資格 國民學校卒業程度 女子十五才以上
期限 九月二十日까지
教科目 國語·英語·語學及打字術

京城府古市町十二 (驛前與運제옆)
大和타이피스트養成所
電話本② 一〇八一番

食糧收集에不應者와 秘密賣買·買占도嚴罰

具强硬態度表明 京畿道知事

허가없이 서량을 매매 운반 저장하는 것은 이제도 금지하는 동시에 위반자는 법률에 의하야 처벌한다는것은 지난八월十二일 이미식량규칙 제二호로 발표되였거니와 十三일 구(具)경기도지사는 이에대하야 대개아래와같은 담화를 발표하였다

식량문제로 인하야 전국대업을 혼란케하는 것은 민족적수치다 만일 식량수집에대하야 불응 또는 방해하는 자 기타 비밀매매 매점 매점저장 하는자는 엄벌에처하는동시에 이런것은 경찰에서 몰수하여 일반배급미로서 정부의창고에 저장될것이다

攻玉校曙光 有志巨額寄附로 財團法人을準備

서울남대문통(南大門通) 경성공옥학교(京城攻玉學校)에서는 이번에 대한상전사(大韓商專社) 차건주(車健柱)씨의 현금三십六만원의 영재의 기부로 재단법인 조직의 서광을 보게되였다 그학교에서는 의무교육실시에앞서 생도의수업료도 면제시킬방침이라한다

有害作業嚴禁 授業願하면시켜야된다

어린이勞働法令內容

장차국가의 주인이될 소년소녀의 건강을보호하기위한 법령제一二二호 소년소녀보호법령이란 어떠한것인가 이에그내용의 골자를 들어보면다음과같다

공사간의 공업、상업을막론하고 만十四세미만의 아동을고용함을금하며 만十四세미만의아동을 사무나급사에사용하게되드라도 그아동가정에서 학교에보내、를요구할때에는 수업시간에는 취업시킴을금한다

十六세미만의 소년에대하야는 중공업이나해로운사업 혹은작업에고용함을금하며 十八세미만의소년에게는 생명이나 몸에 위험한일 또는건강상 도덕상해로운작업에 취업함을금한다

그리고 최대한도의취업시간을규정한 제七절八절(一九四七년二월卄五일부터유효)을보면 十六세미만아동에게는 一주일에 六일이상과 四十八시간이상 주식시간을 포함하야 一일에八시간이상 또는오전七시 이전이나 오후七시이후의취업을 금하며 十八세이하의소년에게는 一주일에 六일이상 이나 一주일에 五十四시간이상 혹은 一일에十시간이상과 오전六시이전이나 오후十시이후의 취업을 엄금하고있다

濟州道에 藥品到着

보건후생부장 十三일 발표에 의하면 미국민사국(民事局)에서 제주도에보내는 약품이 十一일에 도착되였는데 그내용은「아스피린」「스톨파」봉대 포면、주사기、주사바늘 수술기구、기타 의료품이라고한다

金大建神父 殉敎百年記念式

김대건(金大建) 신부의 순교백주년기념식은 十五、六二일동안 서울각교회에서 특별기도와 설교가있은다음이며 十六일은 오전十시부터서울명동성당에서 대미사성제를거행하며 같은날 十二시부터는 같은성당에서 순교자현양회 발회식(殉敎者顯揚會發會式)을 아울러거행하기로되였다 그리고김신부의 순교성극을 十五、六 二일동안 그교회대강당에서 열기로되였다한다

靈前의獻花도愴然 故洪震氏葬儀嚴肅

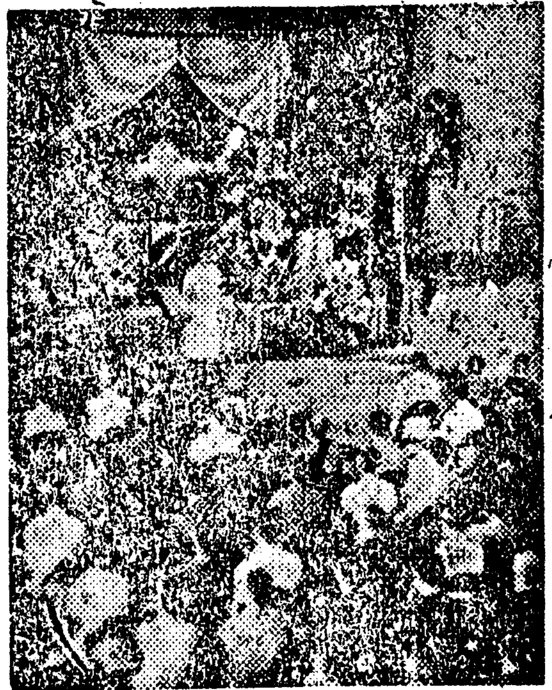

조국광복을 위하야 일생을 받치신고 만오(晩悟) 홍진(洪震) 선생의 영결식(永訣式)은 十三일상오 十一시부터서울명동천주교당(天主教堂)에서 이승만(李承晩)박사、김구(金九)선생을위시하야 임시정부요인 일당에몽여 장중하게 거행되였다 식순에딸어 애국가봉창이 있은후 고인에대한 일동의 경례가있은다음 장의위원장 최동오(崔東旿)씨로부터 고인의위업을 추모하는식사와 조소앙(趙素昻)씨로부터 고인의 약사보고가있었고 동장의위원회 부위원장 조성환(曺成煥)씨의헌화 동위원회위원 박윤진(朴允進)씨와 한민당(韓民黨) 한독당(韓獨黨) 신진당(新進黨)의 각정당대표와「하-지」중장대리등의 제문봉독이있은다음 고인의친척의 소향(燒香)이있은후 엄숙한가운데 무사히영결식을 끝마치고 정오에장지인 인천(仁川)으로향하야 발인하였다(寫眞은 故洪震氏葬儀式)

戰災民에溫情 本社에萬五千圓 서울醫師會寄托

닥쳐오는 겨울을두앞고 주접할곳을잃고 의식이없어 딱한정경에있는 전재동포들에게 한끼의밥이라도 제공하겠다는 정성으로 서울시내에있는 五백여명의 의사들은 각자 힘자라는데까지 돈을거두어 그총액一만五천원을 十三일 관훈정(寬勳町) 一九八번지 서울 의사회 대표 신용균(申龍均) 박용해(朴容海) 이명구(李命九) 三씨가 본사로갖이고와서 전하였는데 본사에서는 곧이것을 적당히 처리하기로되였다

金栢에七年役求刑

한현우(韓賢宇)로 하여금 송진우(宋鎭禹)씨를 살해케한 전백(全栢)에대한 제二회공판은 十三일 오전十시반부터 대법정에서 장석복(張錫福) 검사입회 이천상(李天祥) 재판장주심으로 개정하였는데 강경자로부터 준엄한문초가있은후 살인방조와 무기불법소지등의 죄로 징역七년의 구형이 있었다

偽造紙幣事件公判 被告審問一段落

證人申請과證據提出을要求

정판사 위조지폐사건 제二회째 十一일째 공판은 十三일 오전 열시부터 속개 되었는데 피고 아홉사람에대한 사실심리는 일단끝났으므로 이날은 증거제출과 증인신청에들어가 먼저 검사로부터 위폐사건을 조사한 씨·아이·씨(C·I·C)관계자、및미인장교의 접견기(接見記)와 피고박락종과 변호사의접견기록을 요구하였으며 다음에는 변호사측으로부터 정판사의 검증과 지폐인쇄에관한 감정과 그외증인신청등 二十여건의 요구가있었고 끝으로 피고측으로부터 박락종을비롯하여 여러피고의 반증진술등이 있었다

三新聞停刊解除를要請

新聞記者會代表하지中將訪問

조선신문기자회(朝鮮新聞記者會)에서는 이종모(李鍾模)씨외 대표五씨가 十一일오전 미군사령관「하-지」중장을방문하고 진정서를제출한후 정간중에있는(人民報) 현대일보(現代日報) 중앙신문(中央新聞)의 속속해제를 요청하고 구금중의 신문인은 석방하여주기를 요망하였대 이에대하야「하-지」중장은「취지는 잘알았음 최선을다하야처리하겠다」고 대답하였다 한다

停刊中의三新聞 社員仁川에拘留

공보부장대리「뮤매든」대위가 十三일발표한바에의하면 정간당한 세신문사의사원으로서 체포된 사람은방금인천(仁川)에 구류되여있다고한다 그리고이들의 가족으로서 연락을취하고저하는자는 서울의C·I·C본부로 문의하기바란다한다

李博士狙擊犯 踪跡아직杳然

十二일 아츰이승만(李承晩)박사를 조격한범인에 대하야는 사건발생후 직시 시내경찰이 총출동하야 부근일대에 수색을 하였으나 이날오후까지 아무런수확을얻지못하고 오후다섯시경에는 와룡정파출소에 두었든 수사본부를 제一관구경찰청으로옮기고 수사방침을변경하야 밤을새워가며 특별수사대의 맹렬한 수사가계속되였으나 十三일오후에 이르기까지 범인은 아직체포를못보고있다 경찰당국에서는 방금수사중에있는 박헌영(朴憲永) 이강국(李康國)양씨의수사와 아울러 더욱 엄중한 수사를 하고있음

十八日까지登錄慫慂

重大岐路에선서울大學學生去就

국립서울종합대학안에 대하야 학생측에서는 많은오해로써 학생등록을 거부하고있는데 이에관하야 十三일서울대학총장(엔스테드)씨는 지금까지 등록하지않은자에대하야는、신대학교에 입학할의사가없다고 간주하고 그의등록권을취소한다 그렇나 지금까지의 모든오해를 해소하고 각대학에입학 급 편입하려는 학생을위하야는 九월十四일부터十八일까지 입학원서를본교교무처로제출하고 누구던지 전형한후에 입학의기회를 주디라한다。그리고 담화요지는 다음과같다

總長談話 國立서울大學校案에對하야 學生側에많은誤解가있어서登錄을拒否한 者가있는것 같다。特히學生諸君과密接한關係가있는 數點에關하야玆에說明을 加하려고한다

一、學生中에는新大學校案은 敎育程度를低下식히며따라서 朝鮮文化特히產業發展을 妨害하는 植民敎育이라고 主張한다。그러나 敎育程度를低下식히지않는다는것은 敎育年限이從來에比하야 一年延長된點으로보아도自明할것이다。美國의植民敎育이라고稱하며 또는奴隸敎育이라고非難하는이는冷靜히反省할必要가있다

二、現在의經濟混亂期에있어서 學生諸君이많은苦痛을받고있는것은熟知하는바이다。此際에 學生諸君의經濟狀態를 조금이라도緩和하기爲하여 宿所와 食事等을廉價로 提供할必要가있다고覺하여只今그方向에微力이나마 盡力하고있다。

三、緊急한經濟狀態를 自手로 解決하기爲하야 많은學生이 就職或은勤務에 從事하고있음도잘 알고있읍니다 如斯한學生들에게는 可及的便宜를보아주려고 生覺합니다 學生中에는國立서울大學校規程一條七項「어느授業을勿論하고 그總時間數의 十分之一以上缺席하는學生은 授業出席簿에서除名함 但當該科目擔當敎授、學長、敎務處長의 承認을得하야例外를認定할수있음」을 誤解하야苦學生과三八以北學生의 冷對라고非難한다 그러나 大學校規定은 어느個人의 事情이나 或은一時의社會的 狀態를考慮하야 制定한 것이아니다 그러므로 原則的으로그것은 不變性을가저야한다 이러한見地에서 學生의授業出席에關하야 制定한것이以上의 一條七項이다

四、大學校規定一條十三項成績採點制度에關하여 相當한誤解가있는것같다 其他여러가지點에對하여 誤解를갖인學生도 많은것같으나 그런분은 서슴없이 學長、敎務處長에게 質問하야주시기를 要望한다

五、學生의就職과 勞務에依하야 出席率이減少될學生은 特別한科目에對하여 補講을하여도좋다

六、只今까지登錄하지 않은者에對하야 나는그들이新大學校에入學할意思가없다고 보고그의登錄權을 斷乎取消한다 그러나 上述한바와같은여러가지 誤解를解消하고 各大學에 入學 及 編入學하려는 學生諸君을爲하여 九月十四日부터 九月十八日까지 入學願書를 本大學校敎務處로 提出한者는 누구던지 詮衡한後 入學의機會를주려고한다 此後에는 如斯한機會가없는것을豫告한다

登錄學生千九十二名 工專生三百名이最多數

서울종합대학학생등록에대한 학생측의반대는 아직도 강경한데 학교당국에 대항하고있는데 十三일오전九시까지의 등록학생수를 보면 공전(工專)三백명 경제전(經濟專)七十二명 치전(齒專)六十二명 법전(法專)一백六十八명 대예(大豫)一백三十명 문리대(文理大)八十명 의전(醫專)一백八十명으로서 합계一천九十二명에 불과하며 이중에재학생은 一、二할밖에않된다 그리고 신입생재학생총수八천七백十七명에대하야는 겨우 一할이좀넘었을뿐이며 학생회에서 등록하기로가결하였다는 법전(法專) 의전(醫專) 공전(工專)에서도 등록을반대하는학생이 있어 아직도미등록학생이 있다한다

虎疫·서울을連襲 十一日에十八名이發生

고비를넘은듯한 호열자가 또발생하였다 경성부내 중림정(中林町)、봉래정(蓬萊町) 일대에는 지난十一일하로밤사이에 진성호열자환자十八명이속출하여 봉래정三정목 이계순(李桂順)외四명은 사망하였다 당국에서조사한바에의하면 처음에는 전 … 기때문에 만연된것이라고하며 방금 문초를받고있다

全國中等野球成績

自由新聞社主催 第一回全國中等野球選手權大會 十三日의成績은다음과같다

第一回戰(第二日)
○全州中6—4大田中×
○慶南中12A—2京畿工×

第二回戰(第三日)
○光州中3—0仁川商×
○徽文中9—1京城中×

오늘의放送

(晝)一一、三〇 日用品時勢(서울)
(夜)五、〇〇 時報·뉴-스
一五、三〇 國語講座 金炳濟
五、三〇 어린이시간、어린이신문、이야기(科學) 洪斗杓 노래공부(一) 玄金鳳
八、〇〇 並奏 李海龍
八、一五 라디오메디-「消化不良症患者」
八、三〇 野談 申秋崗

日氣豫報

西風이불고 흐렸다개였다한다
氣溫—攝氏一九度四分

曆

十四日(土曜) 陰十九日 干支 辛卯
△日出 午前六時一四分
△日入 午後六時四五分
△月入 午後八時三八分
△月入 午前八時五四分
△滿潮 午前七時 七分 午後七時二〇分
△干潮 午前〇時五〇分 午後一時一〇分

新刊紹介

△大倧敎報 還國記念號 서울市永樂町二丁目七 大倧教總本司發行

學生救護 同胞慰安
全國學徒救護大會
9月7日~15日 9日間 午前十時부터
特別贊助出演
太平洋歌劇團
高麗交響管絃樂團
國劇社
三和舞踊研究所
大衆藝術名人會
各道名唱、줄타기、漫談
後援 京城府會 朝鮮協會 ... 主催
於 昌慶苑

新學期!! 새마음으로!!
中學 小學用 學習帳 大量入荷
콘파스 毛筆 色紙 上質紙 圖畫用紙 下敷 子 繪具 筆筒 消고무 鉛筆
在庫豊富準備
文具紙房 商 國信洋行
서울市黃金町六丁目(黃六丁目派出所後面)
電話東局⑤2098番

朝鮮잉크界覇王 金剛잉크
地方特約店諸位게告함
今般軍政廳文敎部推薦에依하야 金剛잉크總販賣權을 左記會社에 委任하였사오며 物品價格과 品質은 從前과 何等異狀이無하오니 倍舊愛用하여주심을 玆에 仰望하오나이다
營業種目 萬年筆、鉛筆、記用잉크 스담프用、特殊各色잉크 特製印肉、卓上풀
總製造元 金剛잉크工業社 京城府龍山區漢江通二丁目三五番地
總販賣先 朝鮮圖書文具株式會社 京城府明治町二丁目七八番地 電話本②三二五四番

仁川化學工業株式會社
化學藥品一般 硝子器具一切
京城府本町二丁目三〇
電話本局②

習字冊
☆新學期用으로 印刷完了☆
朝鮮語學會推薦 京畿道學務課指定
初等用 어린이글씨체첩 (兒協版) 定價本校…5圓 各國民學校3學年以上採用
朝鮮語學會推薦
中等用 가정글씨체첩 (乙酉文化社版)…6圓 各男女中等學校에서採用
總發賣 乙酉文化社 京城鍾路二丁目永保빌딩 振替京城 32543番